



# MUNICIPIO DE TUZAMAPAN DE GALEANA, PUEBLA

NOTAS A LOS ESTADOS FINANCIEROS  
01 DE ENERO AL 31 DE DICIEMBRE DE 2021

## I) NOTAS AL ESTADO DE SITUACIÓN FINANCIERA

### Activo

- Efectivo y Equivalentes

A continuación se relacionan las cuentas que integran el rubro de efectivo y equivalentes:

Concepto	2021	2020
CAJA	\$ 38,878.38	\$ -
BANCOS	\$ 1,773,291.76	\$ 958,588.66
INVERSIONES TEMPORALES	\$ -	\$ -
FONDOS DE AFECTACION ESPECIFICA	\$ -	\$ -
<b>Suma</b>	<b>\$ 1,812,170.14</b>	<b>\$ 958,588.66</b>

FUENTE FINANCIAMIENTO (CONVAC)	FONDO	CAJA	Importe
11	RECURSOS PROPIOS	CAJA RECURSOS FISCALES	\$ 22,469.50
15	PARTICIPACIONES	CAJA PARTICIPACIONES	\$ -
25	OTROS FONDOS	CAJA FORTAFIN 2018	63.23
25	OTROS FONDOS	CAJA PROGRAMAS REGIONALES	14,885.03
45	FISM	CAJA FISM 2017	71.76
25	OTROS FONDOS	CAJA FORTALECIMIENTO FINANCIERO	1,258.49
25	PROGRAMA ESTATAL	CAJA PROGRAMA ESTATAL	20.00
25	OTROS FONDOS	CAJA RECURSOS NO REGULARIZABLES	30.33
25	FISM	CAJA FISM 2019	74.43
25	OTROS FONDOS	CAJA PROII 2019 MUNICIPAL	5.61
25	OTROS FONDOS	CAJA PROII 2019 FEDERAL	<b>38,878.38</b>
<b>Bancos/Tesorería</b>			
<b>Suma</b>			<b>\$</b>

Representa el monto de efectivo disponible propiedad de MUNICIPIO DE TUZAMAPAN DE GALEANA, en instituciones bancarias, su importe se integra por:

FUENTE FINANCIAMIENTO (CONVAC)	FONDO	Banco	Importe
25	OTROS FONDOS	BBVA BANCOMER CTA 0112126486 FORTAFIN 2018	\$ 5,783.55
25	FOR TAMUN	2018	\$ 5.53
25	PARTICIPACIONES	BBVA BANCOMER SA DE CV, CTA.0117673744	\$ 1,079,807.55
25	FISM 2021	BBVA BANCOMER SA DE CV CTA.0117673639	\$ -
25	FOR TAMUN 2021	BBVA BANCOMER SA DE CV, CTA.0117673671	\$ 683,697.13
11	RECURSOS FISCALES	BBVA BANCOMER SA DE CV, CTA.0117673760	\$ 3,998.00
<b>Suma</b>			<b>\$ 1,773,291.76</b>



# MUNICIPIO DE TUZAMAPAN DE GALEANA, PUEBLA

NOTAS A LOS ESTADOS FINANCIEROS  
01 DE ENERO AL 31 DE DICIEMBRE DE 2021

Representa el monto de efectivo invertido por MUNICIPIO DE TUZAMAPAN DE GALEANA, la cual se efectúa a plazos que van de inversión a la vista hasta 90 días, su importe se integra por:

Banco	Importe
Suma \$	\$ .00

## Fondos con Afectación Específica

Representan el monto de los fondos con afectación específica que deben financiar determinados gastos o actividades.

Banco	Importe
Suma \$	\$ .00

## Derechos a recibir Efectivo y Equivalentes y Bienes o Servicios a Recibir

Concepto	2021	2020
CUENTAS POR COBRAR A CORTO PLAZO	\$ -	\$ -
DEUDORES DIVERSOS POR COBRAR A CORTO PLAZO	\$ 76,203.76	\$ 117,811.94
OTROS DERECHOS A RECIBIR EFECTIVO O EQUIVALENTES A CORTO PLAZO	\$ 24,786.28	\$ 28,097.97
<b>Suma \$</b>	<b>\$ 100,990.04</b>	<b>\$ 145,909.91</b>

Las Cuentas por Cobrar a Corto Plazo se integran por:

Concepto	2021	2021%
CUENTAS POR COBRAR A CORTO PLAZO	0.00	0
DEUDORES DIVERSOS POR COBRAR A CORTO PLAZO	\$ 76,203.76	0.7545670614
OTROS DERECHOS A RECIBIR EFECTIVO O EQUIVALENTES A CORTO PLAZO	\$ 24,786.28	0.25
<b>Suma \$</b>	<b>\$ 100,990.04</b>	<b>1.00</b>

## Deudores Diversos por Cobrar a Corto Plazo

Representa el monto de los derechos de cobro a favor del ente público por gastos por comprobar, principalmente relacionados con viáticos.



# MUNICIPIO DE TUZAMAPAN DE GALEANA, PUEBLA

NOTAS A LOS ESTADOS FINANCIEROS  
01 DE ENERO AL 31 DE DICIEMBRE DE 2021

## Otros Derechos a recibir Efectivo y Equivalentes a Corto Plazo

Representan los derechos de cobro originados en el desarrollo de las actividades del ente público, de los cuales se espera recibir una contraprestación representada en recursos, bienes o servicios, en un plazo menor o igual a doce meses, no incluidos en las cuentas anteriores,

- Bienes Disponibles para su Transformación o Consumo (inventarios)
- Inversiones Financieras
- Bienes Muebles, Inmuebles e Intangibles

## Bienes Inmuebles, Infraestructura y Construcciones en Proceso

Se integra de la siguiente manera:

Concepto	2021	2020
TERRENOS	\$ 3,033,538.00	\$ 1,033,588.00
EDIFICACIONES NO HABITACIONALES	\$ 200,000.00	\$ 200,000.00
CONSTRUCCIONES EN PROCESO BIENES DE DOMINIO PUBLICO	\$ -	\$ -
OTROS BIENES INMUEBLES	\$ 83,758,035.37	\$ 81,758,085.37
<b>Subtotal BIENES MUEBLE:</b>	<b>\$ 86,991,613.37</b>	<b>\$ 81,991,673.37</b>

## Bienes Muebles, Intangibles y Depreciaciones

Se integran de la siguiente manera:

Concepto	2021	2020
MUEBILIARIO Y EQUIPO DE ADMINISTRACION	\$ 564,175.84	\$ 531,677.73
MUEBILIARIO Y EQUIPO EDUCACIONAL Y RECREATIVO	\$ -	\$ -
VEHICULOS Y EQUIPO DE TRANSPORTE	\$ 2,191,961.58	\$ 2,191,961.58
EQUIPO DE DEFENSA Y SEGURIDAD	\$ 39,679.51	\$ 39,679.51
MAQUINARIA, OTROS EQUIPOS Y HERRAMIENTAS	\$ 73,799.21	\$ 73,799.21
<b>Subtotal BIENES MUEBLES</b>	<b>\$ 2,869,616.14</b>	<b>\$ 2,837,118.03</b>
SOFTWARE	\$ -	\$ -
LICENCIAS	\$ -	\$ -



# MUNICIPIO DE TUZAMAPAN DE GALEANA, PUEBLA

NOTAS A LOS ESTADOS FINANCIEROS  
01 DE ENERO AL 31 DE DICIEMBRE DE 2021

	Subtotal	ACTIVOS INTANGIBLES	\$
DEPRECIACIÓN ACUMULADA DE BIENES MUEBLES			\$ -
DEPRECIACIÓN, DETERIORO Y AMORTIZACIÓN ACUMULADA DE BIENES			\$ -
			\$ -
	Suma	2,869,616.14	\$ 2,837,118.03

## Activo Diferido

Se integran de la siguiente manera:

Concepto	2021	2020
	\$ -	\$ -

- Estimaciones y Deterioros
- Otros Activos

## Pasivo

Este género se compone de dos grupos, el Pasivo Circulante y el Pasivo No Circulante, en éstos inciden pasivos derivados de operaciones por servicios personales, cuentas por pagar por operaciones presupuestarias devengadas y contabilizadas al 31 de enero del ejercicio correspondiente; pasivos por obligaciones laborales, a continuación se presenta la integración del pasivo:

Concepto	2021	2020
PASIVO CIRCULANTE	\$ 1,596,013.50	\$ 616,992.71
PASIVO NO CIRCULANTE	\$ -	\$ -
	Suma de Pasivo	616,992.71
	\$ 1,596,013.50	\$ 616,992.71

- Pasivo Circulante

Destacan entre las principales partidas del Pasivo Circulante las siguientes:

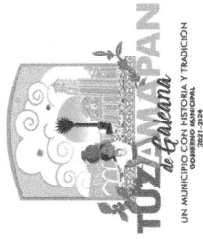

# MUNICIPIO DE TUZAMAPAN DE GALEANA, PUEBLA

NOTAS A LOS ESTADOS FINANCIEROS  
01 DE ENERO AL 31 DE DICIEMBRE DE 2021

Concepto	Importe
SERVICIOS PERSONALES POR PAGAR A CORTO PLAZO	\$ -
RETENCIONES Y CONTRIBUCIONES POR PAGAR A CORTO PLAZO	\$ 295,107.03
CONTRATISTAS POR OBRAS PUBLICAS POR PAGAR A	\$ 731,197.13
TRANSFERENCIAS OTORGADAS POR PAGAR A CORTO PLAZO	\$ -
PROVEEDORES POR PAGAR A CORTO PLAZO	\$ 257,987.53
OTRAS CUENTAS POR PAGAR A CORTO PLAZO	\$ 311,721.81
<b>Suma PASIVO CIRCULANTE</b>	<b>\$ 1,596,013.50</b>

## Servicios Personales por Pagar a Corto Plazo

El importe de esta cuenta está constituido principalmente por: Aportaciones de Seguridad Social (patronal), mismas que se pagan en los meses de octubre y noviembre; Prima Vacacional, cuyo importe se paga en diciembre. Aguinaldo cuyo importe se pagará en el mes de noviembre.

## Retenciones por Pagar a Corto Plazo

El importe de esta cuenta está constituido principalmente por: Retenciones de ISR por Sueldos y Salarios, Honorarios y por Arrendamiento, mismo que se pagan en el mes de octubre; retenciones derivadas de: aportaciones de seguridad social (Trabajadores) mismas que se liquidan en el mes de octubre.

## Ingresos por Clasificar a Corto Plazo

Representa los recursos depositados de MUNICIPIO DE TUZAMAPAN DE GALEANA, pendientes de clasificar según los conceptos del Clasificador por

Rubros de Ingresos.

## Proveedores por Pagar a Corto Plazo

Representa los adeudos con proveedores derivados de operaciones de MUNICIPIO DE TUZAMAPAN DE GALEANA, con vencimiento menor o igual a doce meses.

## • Pasivo No Circulante

Destacan entre las principales partidas del Pasivo No Circulante las siguientes:

Concepto	2021
PROVISIÓN PARA CONTINGENCIAS A LARGO PLAZO	\$ -
<b>Suma de Pasivos a Largo Plazo</b>	<b>\$ -</b>

## II) NOTAS AL ESTADO DE ACTIVIDADES

Ingresos de Gestión

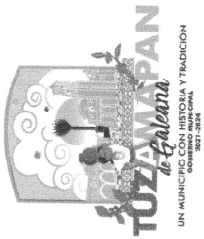

# MUNICIPIO DE TUZAMAPAN DE GALEANA, PUEBLA

NOTAS A LOS ESTADOS FINANCIEROS  
01 DE ENERO AL 31 DE DICIEMBRE DE 2021

Concepto	Importe
IMPUESTOS	\$ 198,662.00
CUOTAS Y APORTACIONES DE SEGURIDAD SOCIAL	\$ -
CONTRIBUCIONES DE MEJORAS	\$ -
DERECHOS	\$ 206,506.00
PRODUCTOS DE TIPO CORRIENTE	\$ 58,041.61
AFROVECHAMIENTOS DE TIPO CORRIENTE	\$ 3,600.00
INGRESOS POR VENTA DE BIENES Y SERVICIOS	\$ -
<b>Subtotal Participaciones</b>	<b>\$ 466,809.61</b>

*Participaciones, Aportaciones, Convenios, Incentivos Derivados de la Colaboración Fiscal, Fondos Distintos de Aportaciones, Transferencias,*

*Asignaciones, Subsidios y Subvenciones, y Pensiones y Jubilaciones*  
**Otros Ingresos y Beneficios**

Concepto	Importe
PARTICIPACIONES	\$ 16,651,527.94
<b>Subtotal Participaciones</b>	<b>\$ 16,651,527.94</b>
APORTACIONES	\$ 15,330,692.19
<b>Subtotal Aportaciones</b>	<b>\$ 15,330,692.19</b>
	\$ -
	\$ -
<b>Subtotal Convenios</b>	<b>\$ -</b>
INCENTIVOS DERIVADOS DE LA COLABORACIÓN FISCAL	\$ -
<b>Subtotal Incentivos Derivados de la Colaboración Fiscal</b>	<b>\$ -</b>
	\$ -
<b>Subtotal Fondos Distintos de Aportaciones</b>	<b>\$ -</b>
TRANSFERENCIAS INTERNAS Y ASIGNACIONES DEL SECTOR PÚBLICO	\$ -
<b>Subtotal Transferencias y Asignaciones</b>	<b>\$ -</b>
SUBSIDIOS Y SUBVENCIONES	\$ -
<b>Subtotal Transferencias y Asignaciones</b>	<b>\$ -</b>
PENSIONES Y JUBILACIONES	\$ -
<b>Subtotal Pensiones y Jubilaciones</b>	<b>\$ -</b>



# MUNICIPIO DE TUZAMAPAN DE GALEANA, PUEBLA

NOTAS A LOS ESTADOS FINANCIEROS  
01 DE ENERO AL 31 DE DICIEMBRE DE 2021

## Gastos y Otras Pérdidas:

1. Explicar aquellas cuentas de gastos de funcionamiento, transferencias, subsidios y otras ayudas, participaciones y aportaciones, otros; gastos y pérdidas extraordinarias, así como los ingresos y gastos extraordinarios, que en lo individual representen el 10% o más del total de los gastos.

Concepto	Importe
GASTOS DE FUNCIONAMIENTO	\$ 15,584,995.72
TRANSFERENCIAS, ASIGNACIONES, SUBSIDIOS Y OTRAS AYUDAS	\$ 2,544,643.03
PARTICIPACIONES Y APORTACIONES	\$ -
INTERESES, COMISIONES Y OTROS GASTOS DE LA DEUDA PUBLICA	\$ -
OTROS GASTOS Y PÉRDIDAS EXTRAORDINARIAS	\$ -
INVERSION NO CAPITALIZABLE	\$ -
<b>Suma de GASTOS Y OTRAS PÉRDIDAS</b>	<b>\$ 18,129,638.75</b>

A su vez se presentan aquellos rubros que en forma individual representan el 8.0% o más del total de los gastos:

Concepto	Importe	%
REMUNERACIONES AL PERSONAL DE CARÁCTER PERMANENTE	\$ 4,832,301.42	27%
SERVICIOS PROFESIONALES, CIENTÍFICOS Y TÉCNICOS Y OTROS SERVICIOS	268,455.14	1%
SEGURIDAD SOCIAL	-	0%

## III) NOTAS AL ESTADO DE VARIACIÓN EN LA HACIENDA PÚBLICA

1	NO HAY MODIFICACIONES AL PATRIMONIO CONTRIBUIDO	SALDO	\$	88,533,938.19
2	HACIENDA PÚBLICA/PATRIMONIO GENERADO			
	TIPO			
	NATURALEZA			
	MONTO			
	RESULTADO DEL EJERCICIO			
	\$			
	RESULTADO DEL EJERCICIOS ANTERIORES			
	RESULTADO DE EJERCICIOS ANTERIORES			
	\$			
	<b>1,904,780.99</b>			

En el período que se informa no hubo variaciones al Patrimonio Contribuido

En el período que se informa el patrimonio generado, procede de la recepción de las aportaciones ordinarias tanto por las entidades federativas y la Secretaría de Hacienda y Crédito Público, así como por la recepción de aportaciones extraordinarias tanto de entidades federativas y municipios

IV) NOTAS AL ESTADO DE FLUJOS DE EFECTIVO

Efectivo y equivalentes

Concepto	2021	2020
BANCOS/TESORERÍA	\$ 1,773,291.76	\$ 958,588.66
BANCOS/DEPENDENCIAS Y OTROS	0	0
INVERSIONES TEMPORALES (HASTA 3 MESES)	0	0
FONDOS CON AFECTACIÓN ESPECÍFICA	0	0
DEPOSITOS DE FONDOS DE TERCEROS EN GARANTÍA	0	0
<b>Total de EFECTIVO Y EQUIVALENTES \$</b>	<b>1,773,291.76 \$</b>	<b>958,588.66</b>

ADQUISICION DE BIENES MUEBLES E INMUEBLES

BIENES INMUEBLES \$ -  
CONSTRUCCIONES EN PROCESO \$ -

BIENES MUEBLES

\$ -

	2021	2020
<b>Ahorro/Desahorro antes de rubros</b>		
Movimientos de partidas (o rubros) que no afectan al		
Depreciación		
Amortización		
Incrementos en las provisiones		
Incremento en inversiones producido por revaluación		
Ganancia/pérdida en venta de propiedad, planta y equipo		
Incremento en cuentas por cobrar		
Partidas extraordinarias		





# MUNICIPIO DE TUZAMAPAN DE GALEANA, PUEBLA

NOTAS A LOS ESTADOS FINANCIEROS  
01 DE ENERO AL 31 DE DICIEMBRE DE 2021

## V) CONCILIACIÓN ENTRE LOS INGRESOS PRESUPUESTARIOS Y CONTABLES, ASÍ COMO ENTRE LOS EGRESOS PRESUPUESTARIOS Y LOS GASTOS CONTABLES

La conciliación se presentará a:endiendo a lo dispuesto por el Acuerdo por el que se amite el formato de conciliación entre los ingresos pre supuestarios y contables, así como entre los egresos presupuestarios y los gastos contables.

Las cuentas de orden se utilizan para registrar movimientos de valores que no afecten o modifiquen el balance del ente contable, sin embargo, su incorporación en libros es necesaria con fines de recordatorio contable, de control y en general sobre los aspectos administrativos, o bien, para consignar sus derechos o responsabilidades contingentes que puedan, o no, presentarse en el futuro.

Las cuentas que se manejan para efectos de estas Notas son las siguientes:

### Cuentas de Orden Contables y Presupuestarias:

Contables:

Concepto	Importe
VALORES	0
EMISIÓN DE OBLIGACIONES	0
AVALES Y GARANTÍAS	0
JUICIOS	0
INVERSIÓN MEDIANTE PROYECTOS PARA PRESTACIÓN DE SERVICIOS (PPS) Y SIMIL	0
BIENES EN CONCESIONADOS O EN COMODATO	0
<b>Suma CUENTAS DE ORDEN CONTABLES \$</b>	<b>0</b>

Presupuestarias:

### CUENTAS DE ORDEN PRESUPUESTARIAS DE INGRESO

8110	LEY DE INGRESOS ESTIMADA
8120	LEY DE INGRESOS POR EJECUTAR
8130	MODIFICACIONES A LA LEY DE INGRESOS ESTIMADA
8140	LEY DE INGRESOS DEVENGADA
8140	LEY DE INGRESOS RECAUDADA



# MUNICIPIO DE TUZAMAPAN DE GALEANA, PUEBLA

NOTAS A LOS ESTADOS FINANCIEROS  
01 DE ENERO AL 31 DE DICIEMBRE DE 2021

## CUENTAS DE ORDEN PRESUPUESTARIAS DE EGRESO

8210	PRESUPUESTO DE EGRESOS APROBADO
8220	PRESUPUESTO DE EGRESOS POR EJERCER
8230	MODIFICACIONES AL PRESUPUESTO DE EGRESOS APROBADO
8240	PRESUPUESTO DE EGRESOS COMPROMETIDO
8250	PRESUPUESTO DE EGRESOS DEVENGADO
8260	PRESUPUESTO DE EGRESOS EJERCIDO
8270	PRESUPUESTO DE EGRESOS PAGADO

### 1. Introducción

Los Estados Financieros del Municipio de Tuzamapan de Galeana, Puebla, proveen de información financiera a los principales usuarios de la misma, al Congreso y a los ciudadanos.

El objetivo del presente documento es la revelación del contexto y de los aspectos económicos-financieros más relevantes que influyen en las decisiones del período, y que deberán ser considerados en la elaboración de los estados financieros para la mayor comprensión de los mismos y sus particularidades.

De esta manera, se informa y explica la respuesta del Municipio de Tuzamapan de Galeana las condiciones relacionadas con la información financiera de cada período de gestión; además, de exponer aquellas políticas que podrían afectar la toma de decisiones en períodos posteriores.

### 2. Panorama Económico y Financiero

El consenso de expectativas apunta hacia una aceleración en el crecimiento de 0% en el 2020 a 1.1% en el 2021. Aunque el consenso se ubica en 1.1%, el rango de proyecciones va de 0.8 a 1.5 por ciento

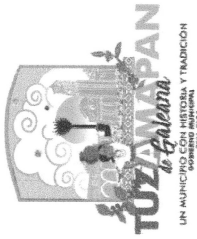

# MUNICIPIO DE TUZAMAPAN DE GALEANA, PUEBLA

NOTAS A LOS ESTADOS FINANCIEROS  
01 DE ENERO AL 31 DE DICIEMBRE DE 2021

### 3. Autorización e Historia

Fue asentamientos de grupos otomíes, náhuatl y totonacos que dio origen a la fundación de Tuzamapan; fue tributario de Texcoco. Los conquistadores implantaron el sistema de encomiendas: Perteneció al antiguo distrito de Tetela, y en 1895 se constituyó como municipio libre. La cabecera municipal es el pueblo de Tuzamapan de Galeana, en honor al valiente insurgente, Don Hermenegildo Galeana.

#### Denominación

Tuzamapan de Galeana.

Tuzamapan, nombre nahuatl proveniente de las radicales "tuzan", topo llamado tuza, y "pan", río refiriéndose a la corriente del Zempoala que pasa cerca de ese lugar; "Río de las Tuzas". Otra radical del Nahuatl es: "tuzán", topo o tuza; "ma", coger, cazar y "pan", sobre o en; "Lugar en que se cogen o cazan tuzas o topos".

En 1895 se constituye como un municipio libre

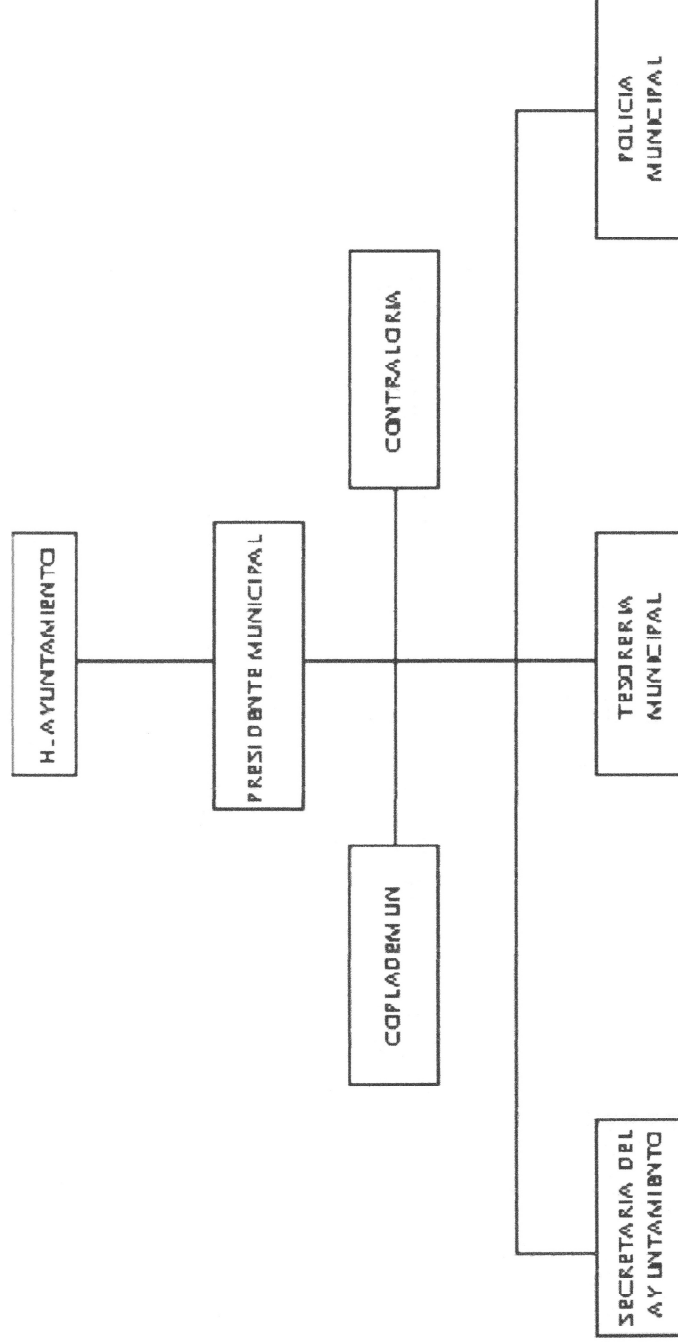

### 4. Organización y Objeto Social



# MUNICIPIO DE TUZAMAPAN DE GALEANA, PUEBLA

NOTAS A LOS ESTADOS FINANCIEROS  
01 DE ENERO AL 31 DE DICIEMBRE DE 2021

Administración Pública Municipal en general

Con base en el artículo 115 fracción III de la Constitución Política de los Estados Unidos Mexicanos se establecen las siguientes funciones y servicios públicos:

- a) Agua potable, drenaje, alcantarillado, tratamiento y disposición de sus aguas residuales;
- b) Alumbrado público.
- c) Limpia, recolección, traslado, tratamiento y disposición final de residuos;
- d) Mercados y centrales de abasto.
- e) Panteones.
- f) Rastro.
- g) Calles, parques y jardines y su equipamiento;
- h) Seguridad pública, en los términos del artículo 21 de esta Constitución, policía preventiva municipal y tránsito; e
- i) Los demás que las Legislaturas locales determinen según las condiciones territoriales y socio-económicas de los Municipios, así como su capacidad administrativa y financiera.

El Ejercicio Fiscal es 2021.

En cuanto al régimen jurídico debe observarse lo siguiente:

LEGISLACIÓN FEDERAL  
Constitución Política de los Estados Unidos Mexicanos  
Ley General de Contabilidad Gubernamental  
Ley Federal de Presupuesto y Responsabilidad Hacendaria  
Ley de Coordinación Fiscal  
Ley de Fiscalización Superior y Rendición de Cuentas de la Federación  
Ley de Disciplina Financiera de las Entidades Federativas y Municipios

LEGISLACIÓN LOCAL

Constitución Política del Estado Libre y Soberano de Puebla.  
Ley Orgánica Municipal  
Ley de Rendición de Cuentas y Fiscalización Superior del Estado de Puebla  
Ley de Transparencia y Acceso a la Información Pública del Estado de Puebla

e) *Consideraciones fiscales del ente: revelar el tipo de contribuciones que esté obligado a pagar o retener.*

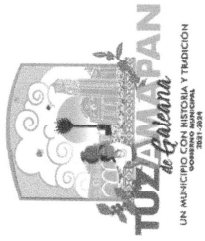

# MUNICIPIO DE TUZAMAAPAN DE GALEANA, PUEBLA

NOTAS A LOS ESTADOS FINANCIEROS  
01 DE ENERO AL 31 DE DICIEMBRE DE 2021

Las contribuciones a que está obligado son las siguientes:

- Declaración informativa anual de pagos y retenciones de servicios profesionales. Personas Morales. Impuesto Sobre la Renta
- Entero de retención de ISR por servicios profesionales. MENSUAL
- Entero de retenciones mensuales de ISR por sueldos y salarios
- Entero mensual de retenciones de ISR de ingresos por arrendamiento.
- declaración informativa anual de retenciones de ISR por arrendamiento de inmuebles
- Declaración informativa anual de retenciones de ISR por sueldos y salarios e ingresos asimilados a salarios
- Declaración Informativa mensual de Proveedores
- Informativa anual del subsidio para el empleo



# MUNICIPIO DE TUZAMAPAN DE GALEANA, PUEBLA

NOTAS A LOS ESTADOS FINANCIEROS  
01 DE ENERO AL 31 DE DICIEMBRE DE 2021

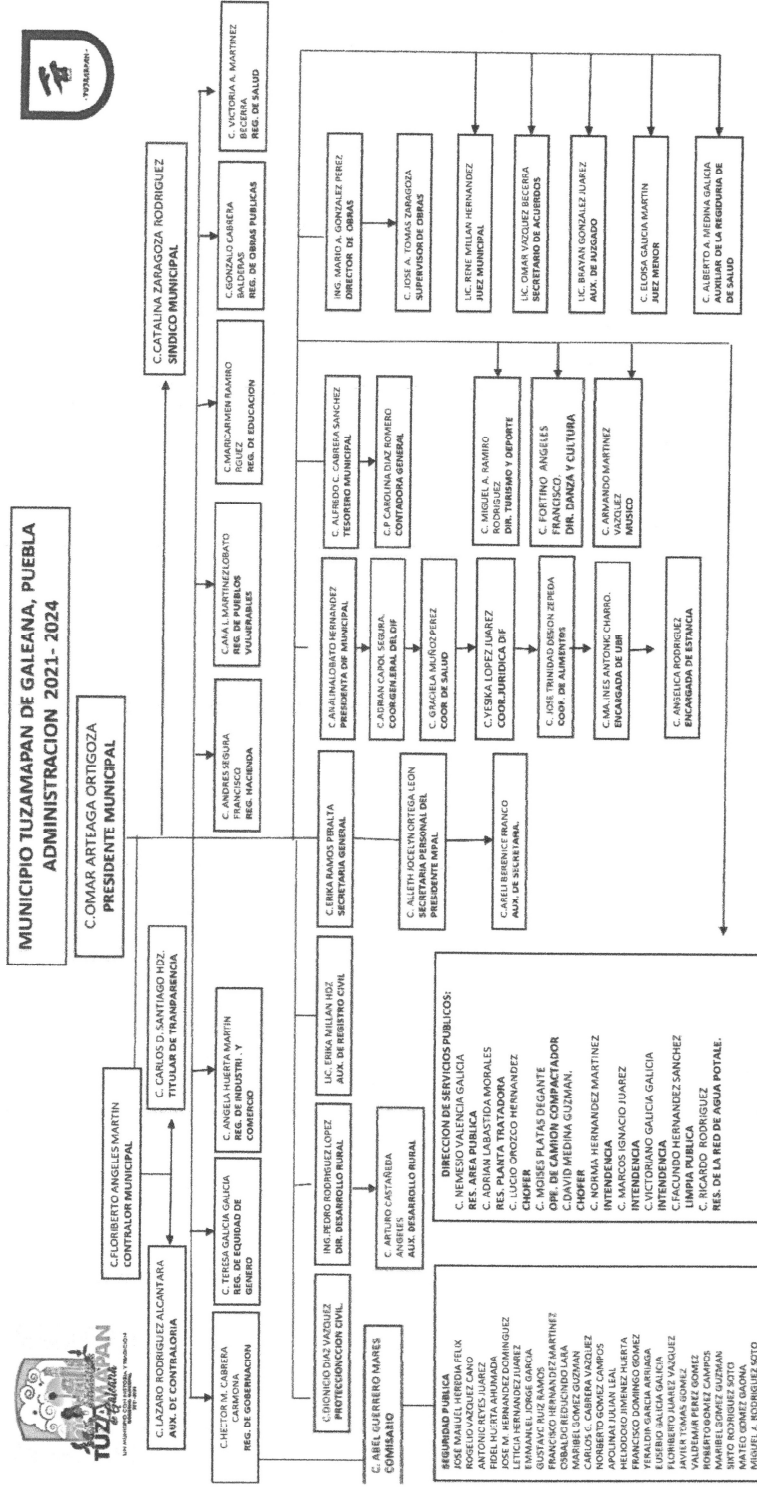

Fideicomisos, mandatos y análogos de los cuales es fideicomitente o fideicomisario. No tiene estos instrumentos el ayuntamiento.

## 5. Bases de Preparación de los Estados Financieros



# MUNICIPIO DE TUZAMAPAN DE GALEANA, PUEBLA

NOTAS A LOS ESTADOS FINANCIEROS  
01 DE ENERO AL 31 DE DICIEMBRE DE 2021

Se ha observado la normatividad emitida por el CONAC, cumpliendo con la implementación de *Manual de contabilidad, así como la aplicación de los Postulados Básicos de Contabilidad Gubernamental y las disposiciones legales aplicables.*

Con la finalidad de dar cumplimiento a la Ley General de Contabilidad, se implementó el Sistema Automatizado de Administración y Contabilidad Gubernamental (SAACG.NET) emitido por el INDETEC, por lo que la información contable, financiera y presupuestal de Enero a Diciembre se encuentra registrada en dicho sistema.

## 6. Políticas de Contabilidad Significativas

En el caso de los bienes inmuebles se actualiza el valor en base a la información catastral que se recibe.

Informar sobre la realización de operaciones en el extranjero y de sus efectos en la información financiera gubernamental.

No aplica para el municipio de Tuzamapan de Galeana

Método de valuación de la inversión en acciones de Compañías subsidiarias no consolidadas y asociadas.

No aplica para el municipio de Tuzamapan de Galeana

Sistema y método de valuación de inventarios y costo de lo vendido.

No aplica para el municipio de Tuzamapan de Galeana

Beneficios a empleados: revisar el cálculo de la reserva actuarial, valor presente de los ingresos esperados comparado con el valor presente de la estimación de gastos tanto de los beneficiarios actuales como futuros.

No aplica para el municipio de Tuzamapan de Galeana

Provisiones: objetivo de su creación, monto y plazo.

No aplica para el municipio de Tuzamapan de Galeana

Reservas: objetivo de su creación, monto y plazo.

No aplica para el municipio de Tuzamapan de Galeana

Cambios en políticas contables: y corrección de errores junto con la revelación de los efectos que se tendrá en la información financiera del ente público, ya sea retrospectivos o prospectivos.

Reclasificaciones: se deben revelar todos aquellos movimientos entre cuentas por efectos de cambios en los tipos de operaciones.

Se hacen las reclasificaciones de acuerdo a los lineamientos emitidos por la Auditoría Superior del Estado de Puebla.

Depuración y cancelación de saldos.

No aplica para el municipio de Tuzamapan de Galeana

## 7. Posición en Moneda Extranjera y Protección por Riesgo Cambiario

No aplica para el municipio de Tuzamapan de Galeana



# MUNICIPIO DE TUZAMAPAN DE GALEANA, PUEBLA

NOTAS A LOS ESTADOS FINANCIEROS  
01 DE ENERO AL 31 DE DICIEMBRE DE 2021

## 8. Reporte Analítico del Activo

Vida útil o porcentajes de depreciación, deterioro o amortización utilizados en los diferentes tipos de activos. Se utilizan los lineamientos establecidos por el CONAC llamados Guía de vida útil estimada y % de depreciación

Cambios en el porcentaje de depreciación o valor residual de los activos.

Importe de los gastos capitalizados en el ejercicio tanto financieros como de investigación y desarrollo.

Riesgos por tipo de cambio o tipo de interés de las inversiones financieras.

Valor activado en el ejercicio de los bienes construidos por la entidad.

Otras circunstancias de carácter significativo que afecten el activo, tales como bienes en garantía, señalados en embargos, litigios, títulos de inversiones entregados en garantías, baja significativa del valor de inversiones financieras, etc.

Desmantelamiento de Activos, procedimientos, implicaciones, efectos contables. Administración de activos; planeación con el objetivo de que el ente los utilice de manera más efectiva.

No aplican al municipio de Tuzamapan de Galeana, Puebla

## 9. Fideicomisos, Mandatos y Análogos

No aplican al municipio de Tuzamapan de Galeana, Puebla.

## 10. Reporte de la Recaudación

Concepto	Importe
IMPUESTOS	198,662.00
DERECHOS	206,506.00
PRODUCTOS	58,041.61
APROVECHAMIENTOS	3,600.00
PARTICIPACIONES, APORTACIONES, TRANSFERENCIAS, ASIGNACIONES	16,651,527.94
APORTACIONES	15,530,692.19
CONVENIOS	-
OTROS INGRESOS	-
<b>suma \$</b>	<b>32,649,029.74</b>

Concepto	ESTIMADO	RECAUDADO	POR RECAUDAR
IMPUESTOS	110,180.00	198,662.00	88,482.00
DERECHOS	106,563.00	206,506.00	99,943.00
PRODUCTOS	67,600.00	58,041.61	9,558.39
APROVECHAMIENTOS	18,159.00	3,600.00	14,559.00
PARTICIPACIONES, APORTACIONES, TRANSFERENCIAS, ASIGNACIONES	15,885,263.00	16,651,527.94	766,264.94
APORTACIONES	16,722,506.00	15,530,692.19	1,191,813.81
CONVENIOS	-	-	-





**11. Información sobre la Deuda y el Reporte Analítico de la Deuda**

- a) *Utilizar al menos los siguientes indicadores: deuda respecto al PIB y deuda respecto a la recaudación tomando, como mínimo, un periodo igual o menor a 5 años.*
- b) *Información de manera agrupada por tipo de valor gubernamental o instrumento financiero en la que se consideren intereses, comisiones, tasa, perfil de vencimiento y otros gastos de la deuda.*

**12. Calificaciones otorgadas**

NO APLICA PARA EL MUNICIPIO

**13. Proceso de Mejora**

El área de Contraloría está trabajando sobre el área de control interno

**14. Información por Segmentos**

No aplica para el municipio de Tuzamapan de Galeana

**15. Eventos Posteriores al Cierre**

Al momento no se tienen eventos posteriores al cierre, en caso de hacerlos se observaran los lineamientos de la Auditoría Superior del Estado de Puebla.

**16. Partes Relacionadas**

No aplica para el municipio de Tuzamapan de Galeana

**17. Responsabilidad Sobre la Presentación Razonable de la Información Contable**

"Bajo protesta de decir verdad declaramos que los Estados Financieros y sus notas, son razonablemente correctos y son responsabilidad del emisor".